

Stift Bethlehem

50%

50%

Landkreis LWL

# Krankenhausholding Westmecklenburg gGmbH

## Gesellschafterversammlung:

Landrat Rolf Christiansen (Vorsitz), Landespastor Martin Scriba, (Stellv.)  
Sebastian Kriedel, Diethard Graf v. Bassewitz, Landessuperintendent  
Dirk Sauermann, Stefan Voss, Jaqueline Bernhardt, Carina Stopsack-Sternberg  
Ute Lindenau, Heinz Jauert ,

## Aufsichtsrat:

Diethard Graf v. Bassewitz (Vorsitz), Gisela Schwarz (Stellv.),  
Kirchenrat Sebastian Kriedel, Landespastor Martin Scriba,  
Karen Stramm, Helmut Schapper

GF: Stiftspropst Jürgen Stobbe, Dr. Volker Schulz  
Prokura: Helge Mantzel, Wilfried Mußfeldt

51%

51%

Ev.KH Stift Bethlehem  
gGmbH

Kaufm. Controlling

KH Hagenow gGmbH

Mobile Pflege  
Ltg: Ernst Georg Paulini

KSW GmbH  
GF: H. Mantzel,  
W. Mußfeldt

50%

50%

Facharztzentrum  
Westmecklenburg

49 %

49 %



# Krankenhausservice Westmecklenburg GmbH

GV: Stiftspropst Jürgen Stobbe, Dr. Volker Schulz,

GF: Helge Mantzel, Wilfried Mußfeldt

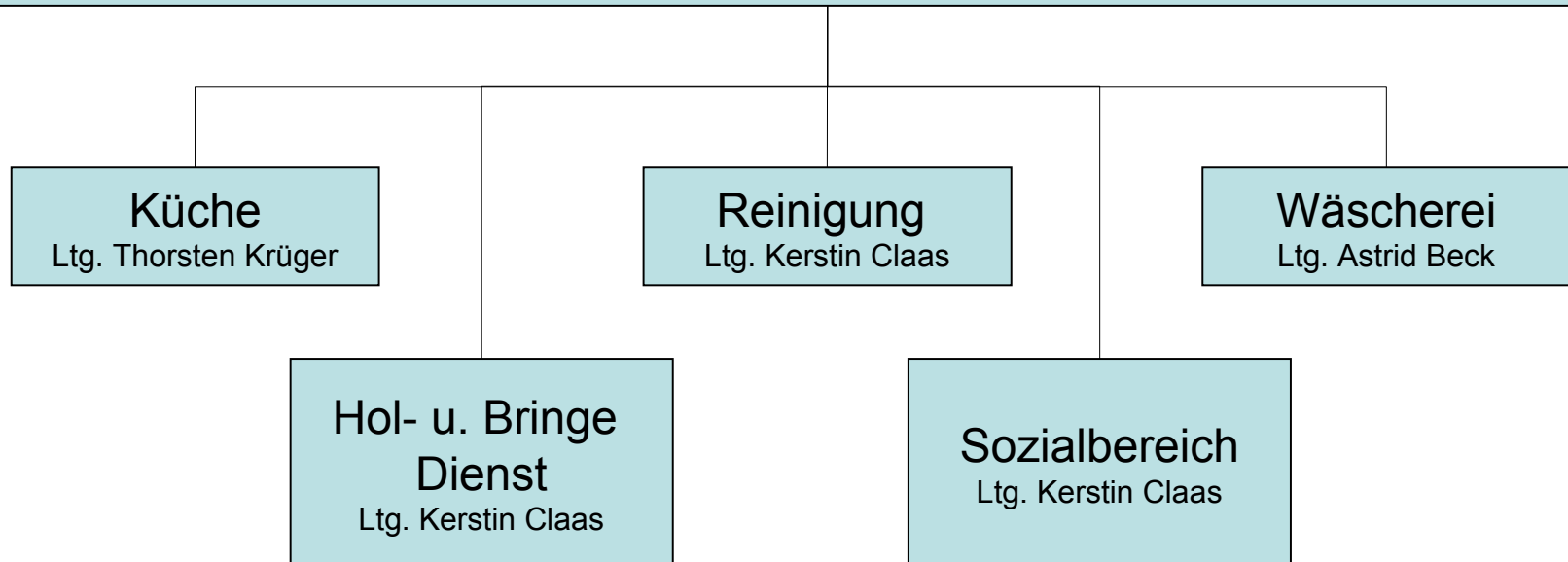

**Ev. Krankenhaus Stift Bethlehem**

Kreiskrankenhaus Hagenow

50%

50%

## **Facharztzentrum Westmecklenburg**

### **Geschäftsführung:**

Wilfried Mußfeldt, Helge Mantzel  
med. Leiter Dr. med. Torsten Glander

**Gynäkologie**  
**Dr. Kerstin Friedrich**

**Neurologie**  
**Dr. Torsten Glander**

**Radiologie**  
**Dr. Angelika Blaschke**